

NADAL 1991



Pere-A. Fàbregas,
President de la Associació
d'Antics Alumnes d'ESADE.

En acabar aquest any 1991 i en vigílies del mític 1992, us vull transmetre algunes bones notícies. La primera és el fet d'haver arribat gairebé als 1.000 associats. Les expectatives de l'Associació en nombre de membres s'han vist ultrapassades per la realitat. Gràcies a tots...
...la segona és la implantació, plena d'esperances, de la nostra Associació a Xile. Aquesta presència institucional d'ESADE a Xile -i des d'aquí a tot el continent llatinoamericà- es produeix en el moment més oportú...
...la tercera és la propera inauguració de la primera fase del nou edifici d'ESADE, que serà la seu de tota l'activitat que l'Escola du a terme en l'ensenyament d'idiomes...
...i la quarta -evident en aquestes dates- és la bona notícia del Nadal. En nom de la Junta Directiva i de tota l'Associació us desitjo un Bon Nadal, i que el 1992 converteixi el seu caràcter mític en realitat esperançadora per a tots vosaltres.

Pere-A. Fàbregas

SUMARI

**L'edifici
ESADE Idiomes
inaugura una
nova
concepció en
l'arquitectura i
l'aprenentatge
de llengües.**
(Tema
del mes, pàg. 4)



**El dia 1
d'octubre va
tenir lloc, la
presentació de
l'Associació a
Xile.**
(Vida de
l'Associació,
pàg. 29)



TEMA DEL MES	4
OPINIÓ	14
INFORMACIÓ	18
ENTREVISTA	26
VIDA DE L'ASSOCIACIÓ	29
ANTICS ALUMNES	35
ALUMNES	42
BORSA DE TREBALL	46
ESADE IDIOMES	48
CURSOS I SEMINARIS	50

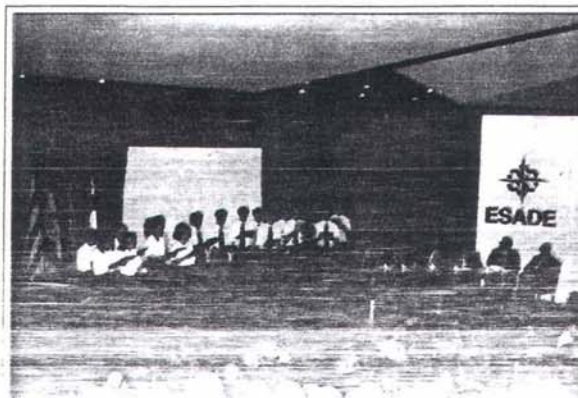

**Amb gran
solemnitat i amb
la presència de
destacades
personalitats, el
mes de setembre
es va inaugurar
el curs acadèmic
1991-92.**
(Informació
pàg. 18)

aa associació
d'antics
alumnes

aESADE

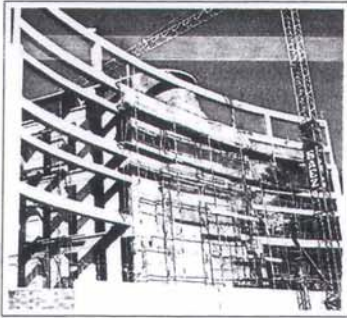

*El nou edifici
d'ESADA Idiomes*



*Inauguració del
curs 1991-92 a ESADA*



*L'Associació d'Antics
Alumnes a Xile*

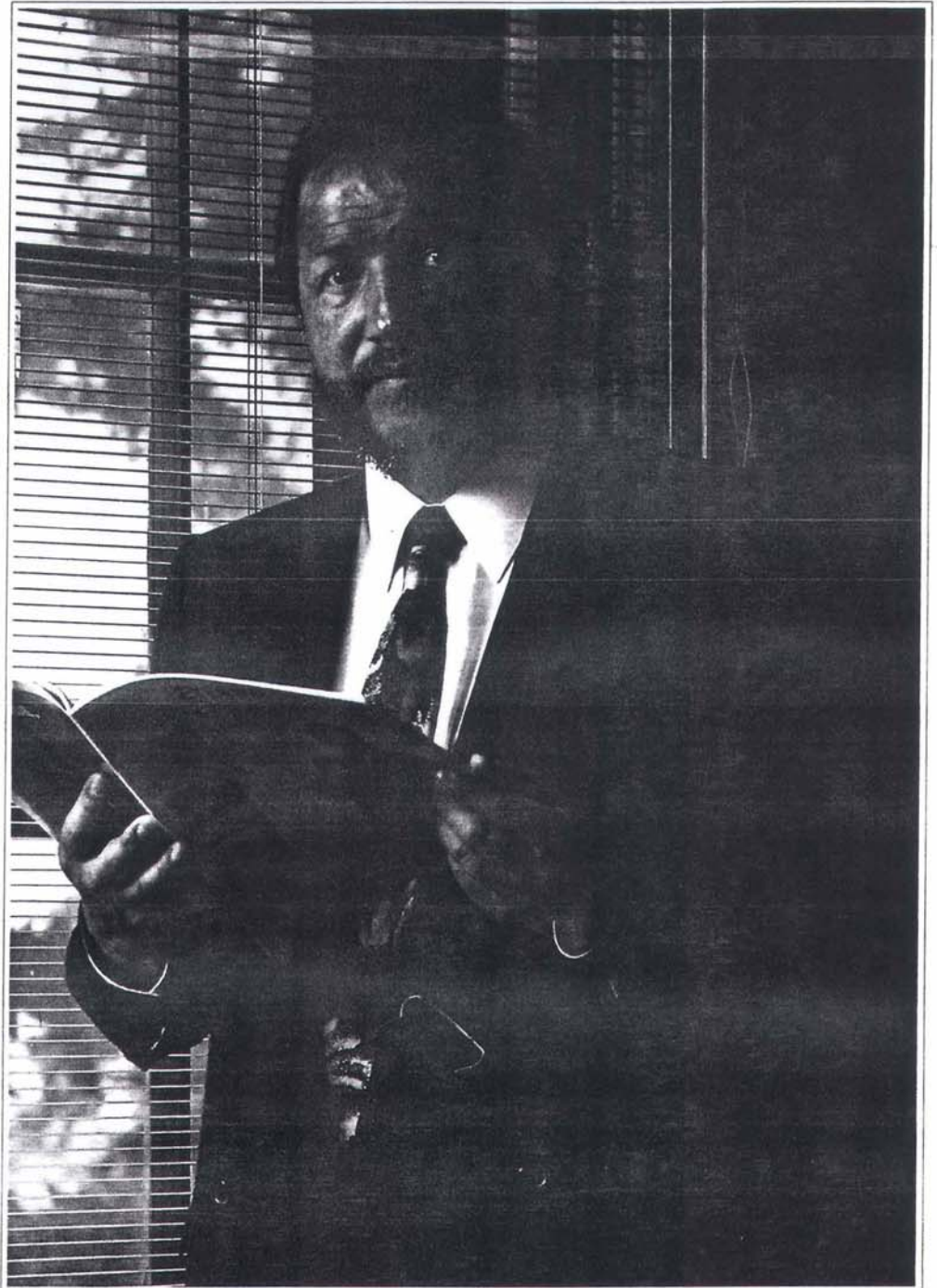

KONRAD ZILLER BUSTAMANTE

DIRECTOR EXECUTIU DEL GRUP D'EMPRESES COCHRANE, SA (XILE)

LA PERSEVERANÇA EN UN IDEAL